

PLANTA BAIXA
SC. 1:50

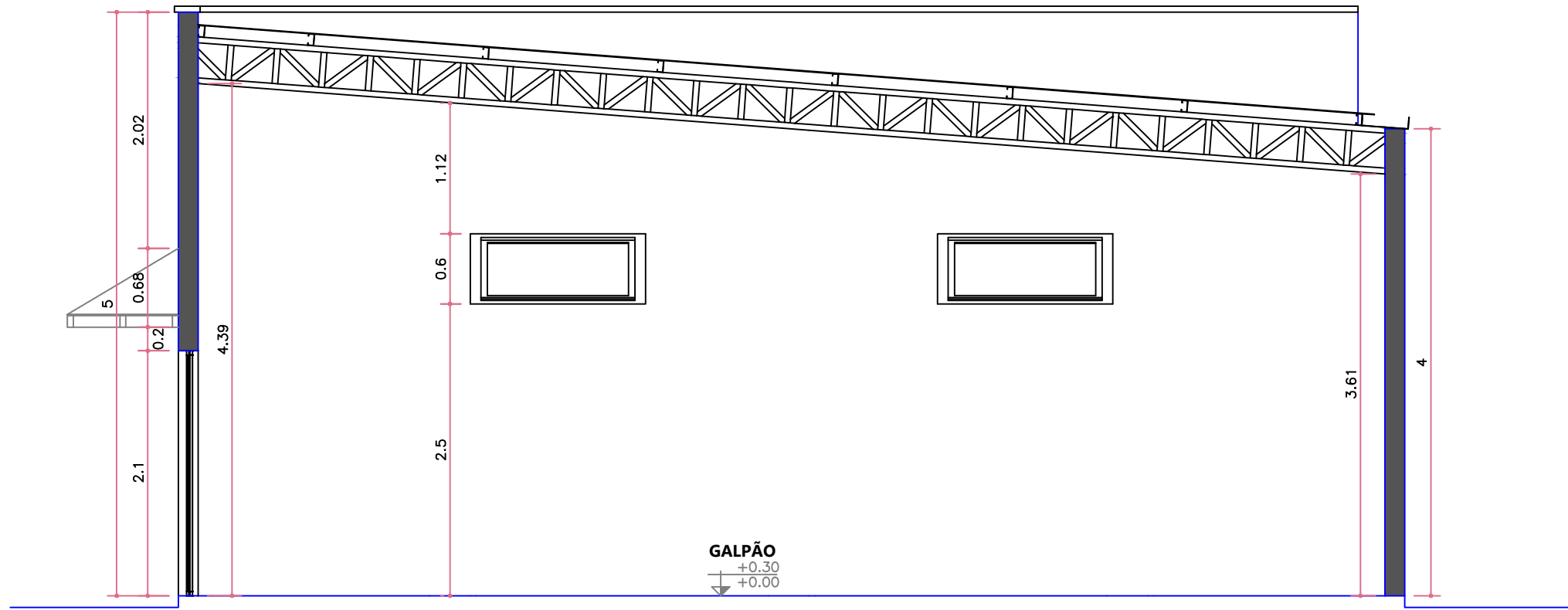

CORTE B-B'
SC. 1:50

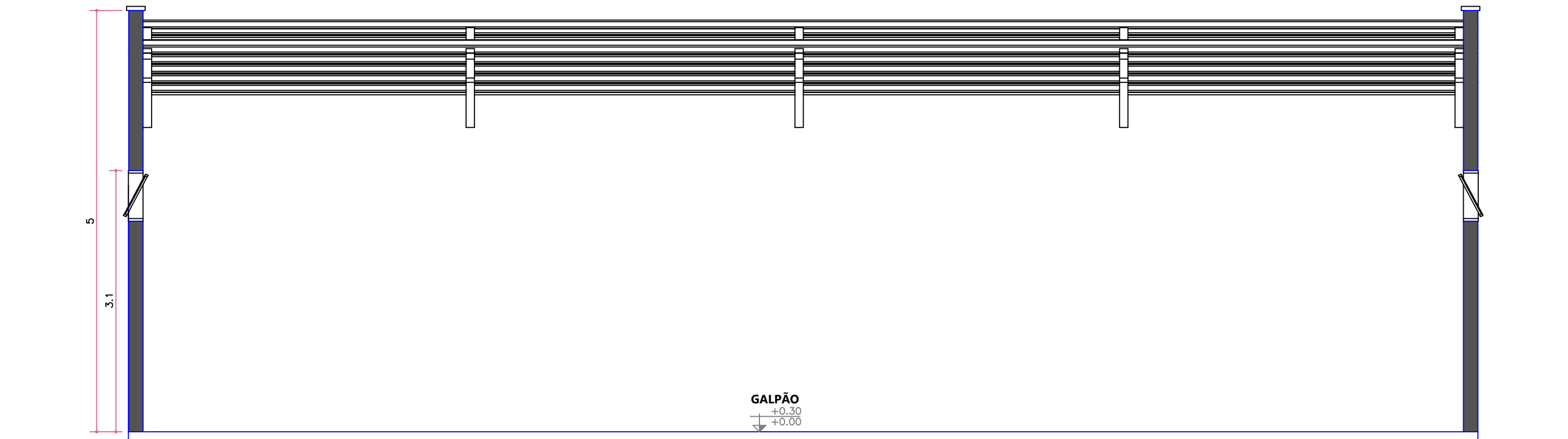

CORTE A-A'
SC. 1:50

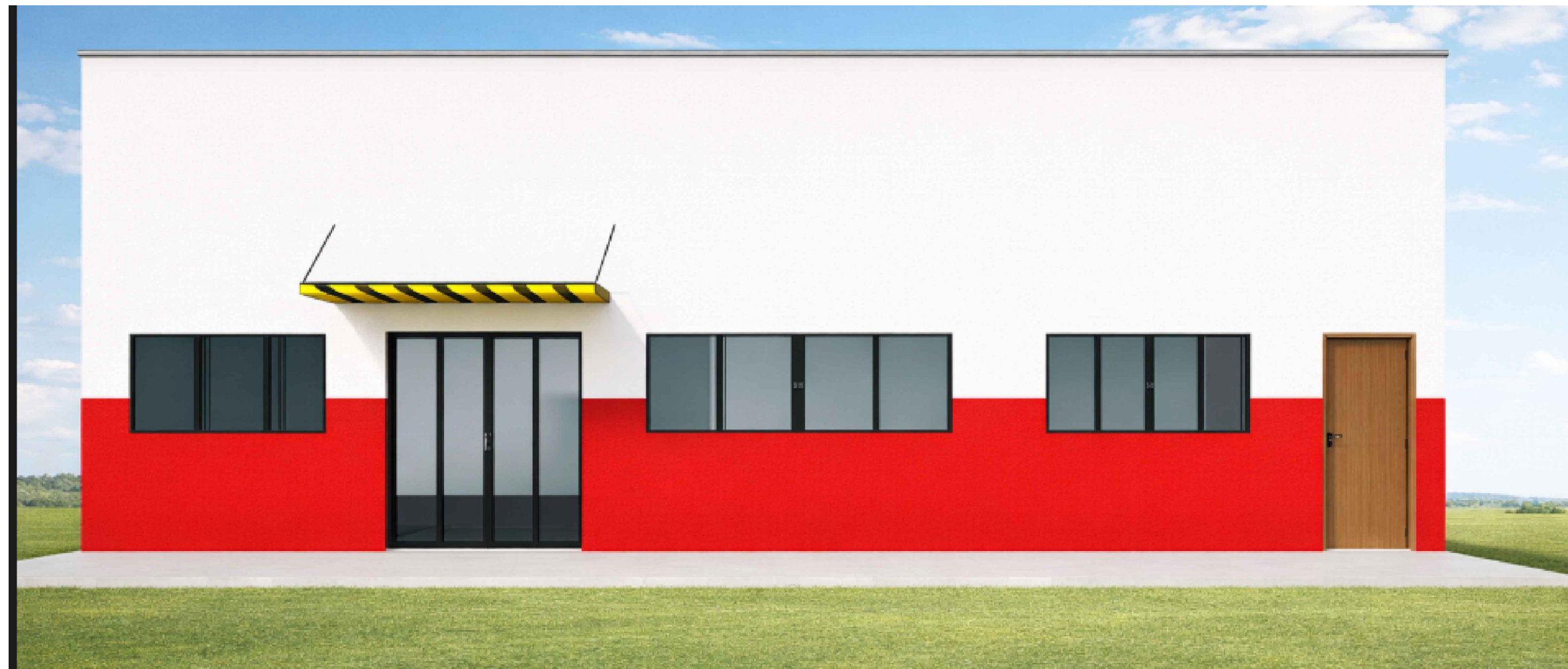

FACHADA
S/ESC.

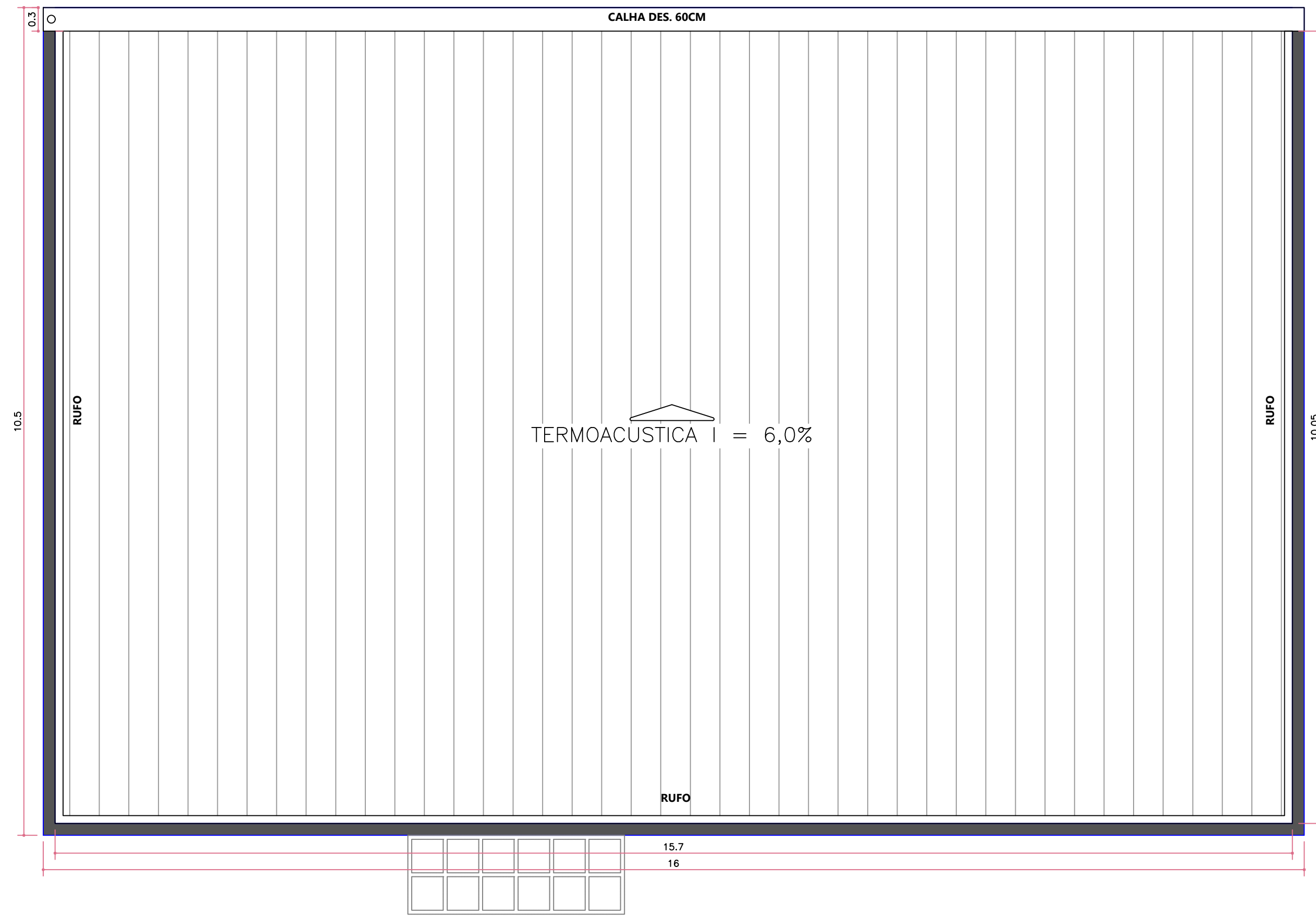

PLANTA DE COBERTURA
SC. 1:50



SITUAÇÃO
S/ESC.



JARAGUÁ
PREFEITURA MUNICIPAL

OBRA: GALPÃO NO CORPO DE BOMBEIROS

LOCAL: AV. AMAZONAS, APM, JARDIM ATLÂNTICO - CEP: 76.330-000 - JARAGUÁ/GO

CONTRATANTE: PREFEITURA MUNICIPAL DE JARAGUÁ
PREFEITO PAULO VITOR AVELAR (GESTÃO 2020/2028)
CNPJ: 01223916/000173

PROJETO EXECUTIVO ESTRUTURAL: (PROJETO ARQUITETURA)

CONTEÚDO: PLANTA BAIXA, CORTE A-A, CORTE B-B, COBERTURA, SITUAÇÃO E FACHADA FRONTAL

AUTOR DO PROJETO:

DEPARTAMENTO DE ENGENHARIA E OBRAS PÚBLICAS - PREFEITURA DE JARAGUÁ - GOIÁS
SEBASTIÃO POLICENA ROSA JUNIOR
ENGENHEIRO CIVIL CREA nº1014172217D-GO

ÁREA DE DEMOLIÇÃO:	ÁREA PERMEÁVEL:	REVISÃO:	PRANCHA:
---	---	01	
ÁREA DE AMPLIAÇÃO:	ESCALA:	DATA:	
168,00m²	INDICADA	JAN/2026	01/01
ÁREA TOTAL:			

NOTAS GERAIS

- EM CASO DE DÚVIDAS, SEMPRE CONSULTAR O ARQUITETO RESPONSÁVEL.
- DIMENSÕES E INDICATIVOS DE NÍVEL REFEREM-SE ÀS SUPERFÍCIES ACABADAS.
- AS DIMENSÕES ESTÃO INDICADAS EM CENTÍMETROS.
- SEMPRE PREVALECEM AS DIMENSÕES INDICADAS NUMERICAMENTE.
- NÃO UTILIZAR ESCALA SOBRE PAPEL.
- INFORMAÇÕES REGISTRADAS EM DESENHOS DE DATA MAIS RECENTE SEMPRE PREVALECEM.
- SEMPRE QUE NECESSÁRIO, CONFERIR AS MEDIDAS NO LOCAL.
- TODOS OS VÃOS PARA CAIXILHOS, PORTAS, JANELAS E DETALHES CONSTRUTIVOS DEVEM SER CONFERIDOS NOS QUADROS DE ABERTURAS.

APROVAÇÃO:

DESENHO: SEBASTIÃO

DEPARTAMENTO DE ENGENHARIA E OBRAS PÚBLICAS - PREFEITURA DE JARAGUÁ

PROIBIDA A REPRODUÇÃO PARCIAL OU TOTAL, TODOS OS DIREITOS DO PROJETO RESERVADOS AO AUTOR.

CEL: (62) 98578-1246
E-MAIL: engenharia@jaraguá.go.gov.br

CEL: (62) 3326-4077
E-MAIL: engenharia@jaraguá.go.gov.br